

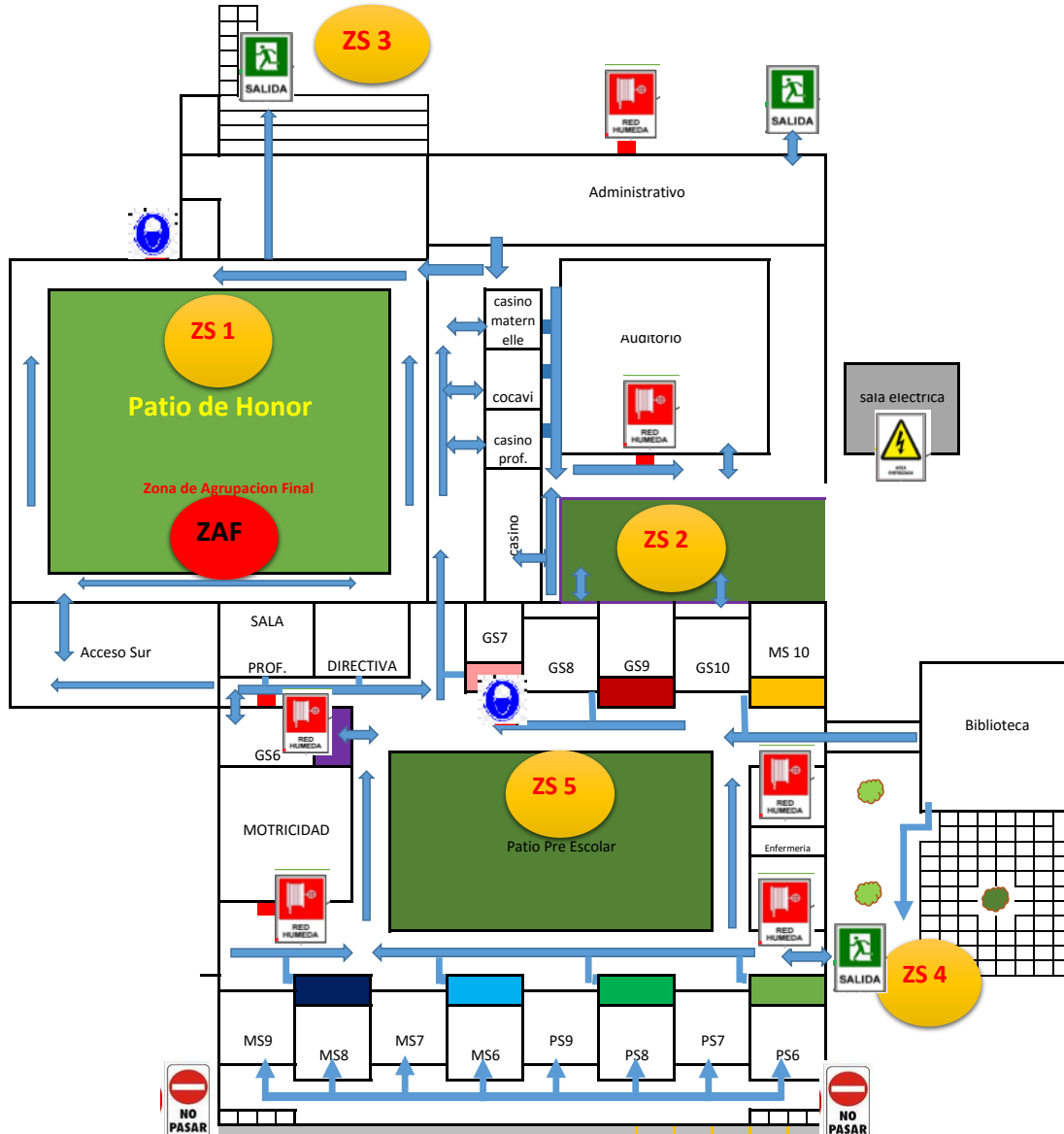







Plano de Evacuación Lycée Antoine de Saint- Exupéry Chamisero



Señalética	Ubicación
	Red Humeda : Consta manguera extinguidoras ubicadas en extremos de salas de motricidad, biblioteca, bodega
	Salida: se disponen de 3 salidas las cuales son: entrada del colegio, administracion sector bodegas y costado PS
	Alta Tension: consta de 2 ubicaciones, la primera es sala electrica y la segunda del tablero electrico del pre-escolar solo personal autorizado puede entrar
	Implementos de Seguridad: Closet ubicado al costado del hall de pre-escolar donde se encuentra ropa e implementos de seguridad
	Zona de Agrupacion Final
	Zona de seguridad
	Direccion de circulacion de evacuacion
	No Pasar: está prohibido utilizar las escaleras

Plano de Evacuación Lycée Antoine de Saint- Exupéry Chamisero

